



Cambio Climático y sus efectos sobre la vida indígena





¿Que queremos demostrar?

- 1. Que el Cambio Climático no es el principal problema.**
- 2. Que para los pueblos amazónicos el futuro es hoy.**
- 3. Que una gran parte de las soluciones son políticas.**



↑ ▲ 2 – 5 °C



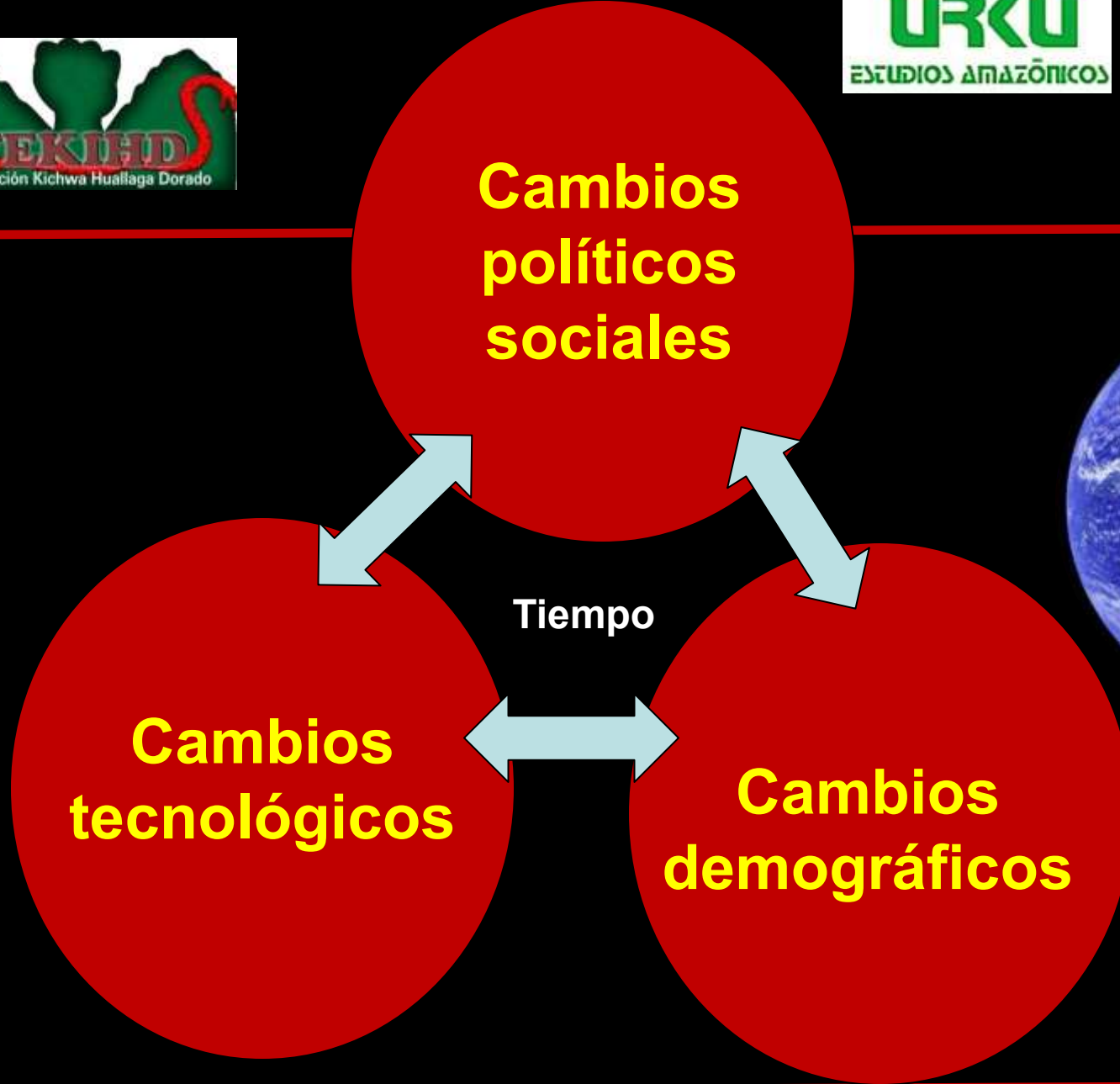

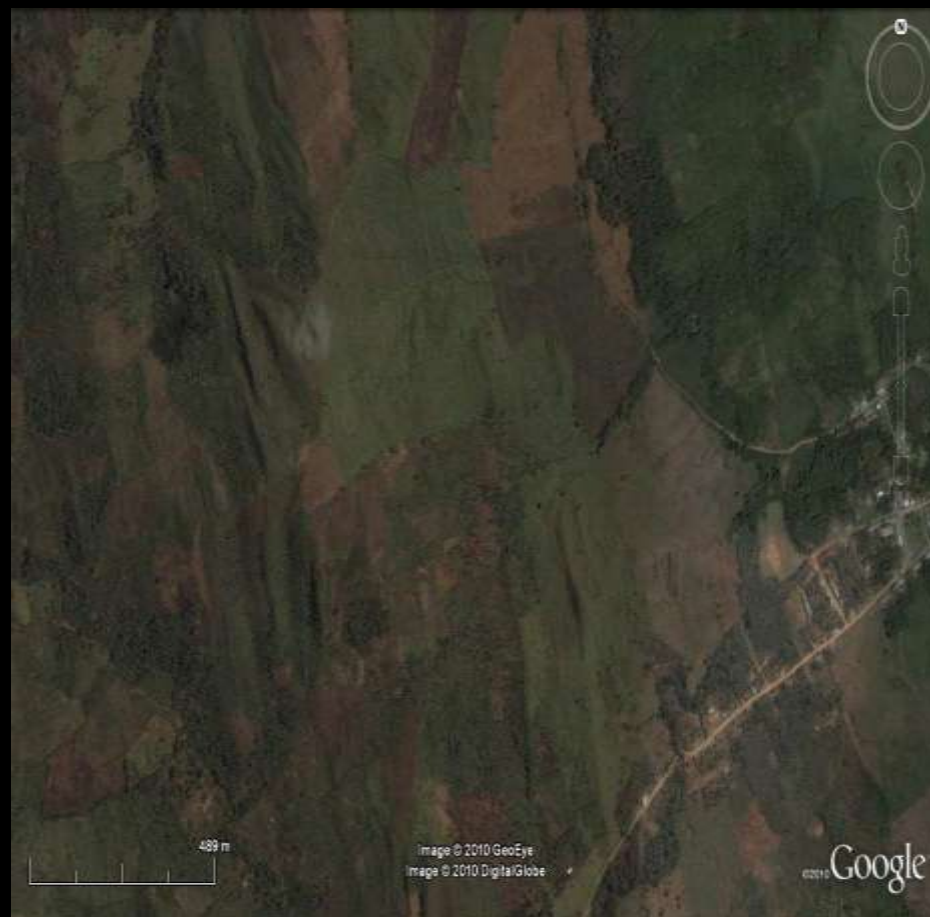



↑  $> 5^{\circ}\text{C}$





↑ ▲ 2 – 5 °C





C. Daniel Vecco G
Agosto, 2012.



C. Daniel Vecco G
Agosto, 2012.







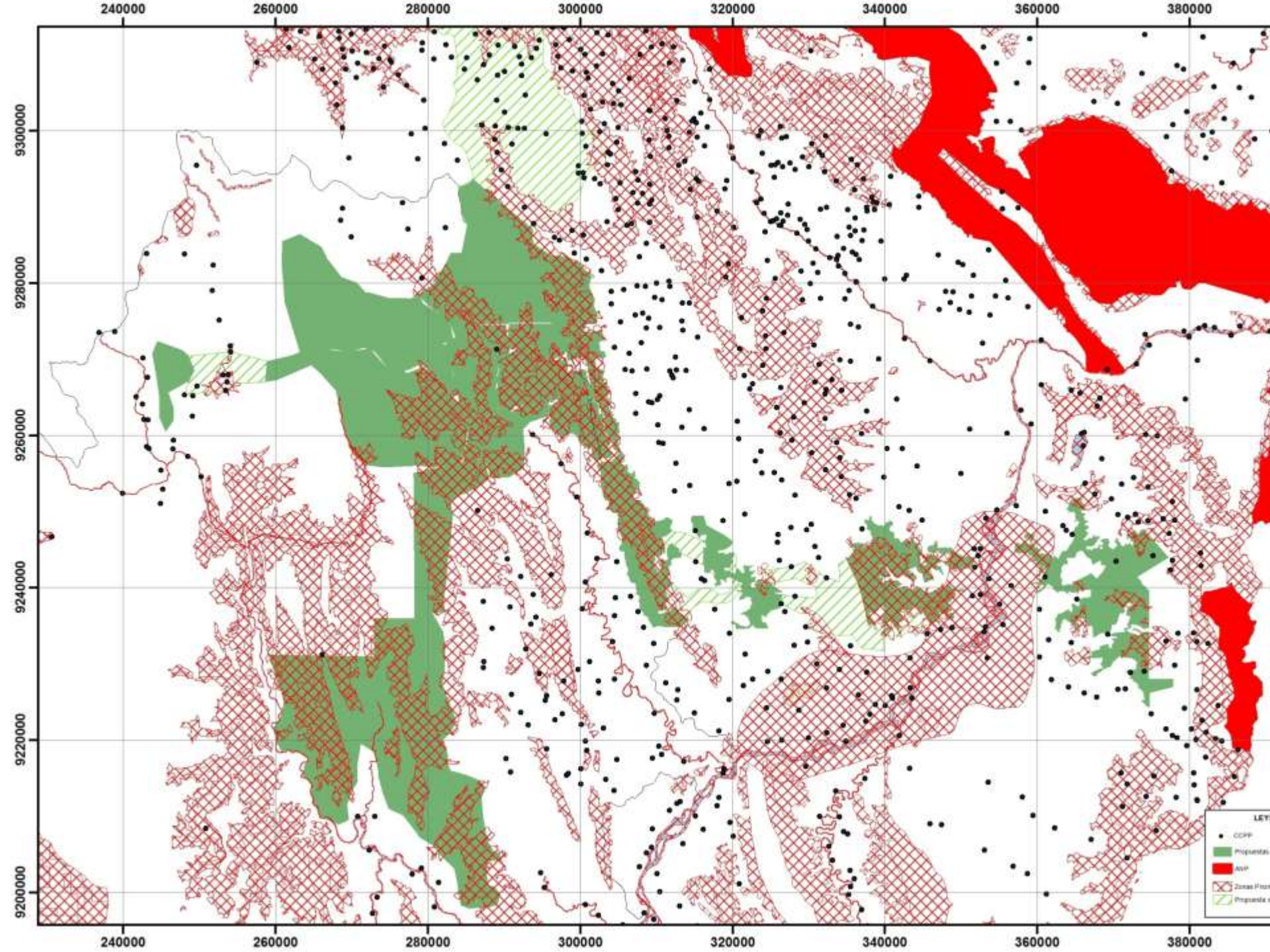

280000 285000 290000 295000 300000 305000 310000 315000

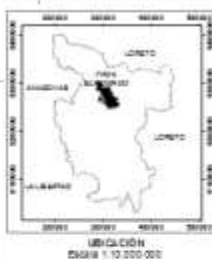

SIGNOS CONVENCIONALES

• Centros poblados	— Vías principales
— Ríos Principales y tributarios	— Dm. Agua - Sise Forotongo
□ Lim. Terrenios con unales	□ Lim. Terrenios CCAN

Leyenda

Código	ZEEC	ha.	%
1	Zona de protección estricta por pendiente y suelo con áreas boscosas (27_ZEE_SM)	6120.05	14.20
2	Zona de protección por pendiente y suelo asociado con producción forestal de potencial maderero regular a pobre (31_ZEE_SM)	9106.38	21.21
3	Zona de recuperación de tierras de protección estricta, asociado a cultivos permanentes y forestales (27_ZEE_SM)	415.04	0.71
4	Zona de recuperación de tierras de protección por pendiente y suelo asociado con producción forestal de potencial maderero regular a pobre (31_ZEE_SM)	136.54	0.23
5	Zona de protección y conservación asociado a actividades agroforestales (09_ZEE_SM)	1045.46	2.37
6	Zona de recuperación de tierras de protección asociado a actividades agroforestales sostenibles (37_ZEE_SM)	10665.60	25.15
7	Zona de protección y conservación y uso de las pedales (refugio de biodiversidad) (03_ZEE_SM)	3397.54	7.91
8	Zona de protección estricta - franjas marginales (31_ZEE_SM)	344.14	0.81
9	Zona de recuperación por regeneración natural - franjas marginales (09_ZEE_SM)	938.2	2.18
10	Zona de recuperación asociado a la re conversión de actividades agropecuarias (09_ZEE_SM)	10572.2	24.6
Área SIG total		42942.41	100.00

SISTEMA DE PROYECCIÓN

Datun Horizontal:	WGS 84
Datun Vertical:	Nivel medio del mar
Esferada:	WGS 84
Proyección:	UTM
UTM Zona:	18 Sur
Intervalo:	5 km

URKU Estudios Amazónicos
Federación Kichwa Huallaga Dorado - FEKIH D

Proyecto: "SABIDURIA INDIGENA, BIOMATEMATICA Y SIG: UNA COMUNIDAD AMAZONICA RESILIENTE AL CAMBIO CLIMATICO"

Título: **MAPA DE ZONIFICACION ECOLOGICA, ECONOMICA Y CULTURAL**

Ubicación: Distrito: San José de Sisa, Provincia: El Dorado Huallaga, Departamento: San Martín

Ruente: URKU Estudios Amazónicos, GRISM PEAM, ZEE SAN MARTIN-2001, Fecha: Enero, 2011, Escala: 1 : 100,000, Plano: 02

280000 285000 290000 295000 300000 305000 310000 315000

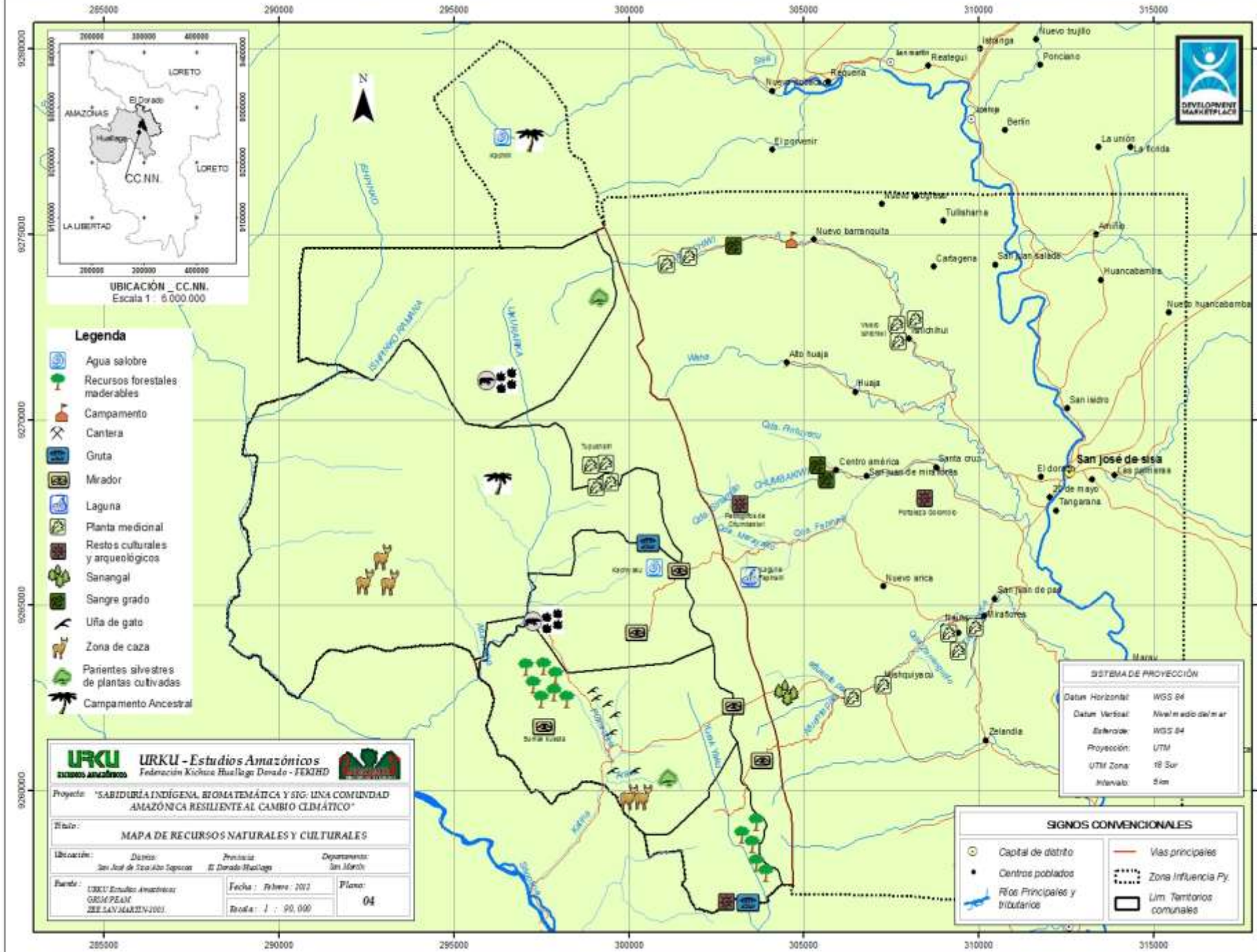

UBICACIÓN CC.NN.
Escala 1 : 5 000 000

Legenda

- Agua salobre
- Recursos forestales maderables
- Campamento
- Cantera
- Gruta
- Mirador
- Laguna
- Planta medicinal
- Restos culturales y arqueológicos
- Sangral
- Sangre grado
- Uña de gato
- Zona de caza
- Parientes silvestres de plantas cultivadas
- Campamento Ancestral

SISTEMA DE PROYECCIÓN	
Datum Horizontal:	WGS 84
Datum Vertical:	Nivel medio del mar
Elipsoid:	WGS 84
Proyección:	UTM
UTM Zona:	18 Sur
Intervalo:	5 km

URKU - Estudios Amazónicos
Federación Kiçhwa Huallaga Dorado - FEKHD

Proyecto: "SABIDURÍA INDÍGENA, BIOMATEMÁTICA Y SIG: UNA COMUNIDAD AMAZÓNICA RESILIENTE AL CAMBIO CLIMÁTICO"

Título: **MAPA DE RECURSOS NATURALES Y CULTURALES**

Ubicación: Distrito: San José de Sisa Alto Sepson, Provincia: El Dorado Huallaga, Departamento: San Martín

Fuente: URKU Estudios Amazónicos, GRM/PEAM, 2011 SAN JOSÉ DE SISA, 2011

Fecha: Febrero 2012, Plano: 04

Escala: 1 : 90,000

SIGNOS CONVENCIONALES	
Capital de distrito	Vías principales
Centros poblados	Zona Influencia Py.
Ríos Principales y Tributarios	Lim. Territorios comunales



URKU
ESTUDIOS AMAZÓNICOS



C. Daniel Vecco G
Agosto, 2012.



**¿EL FIN DE LA
HISTORIA?**

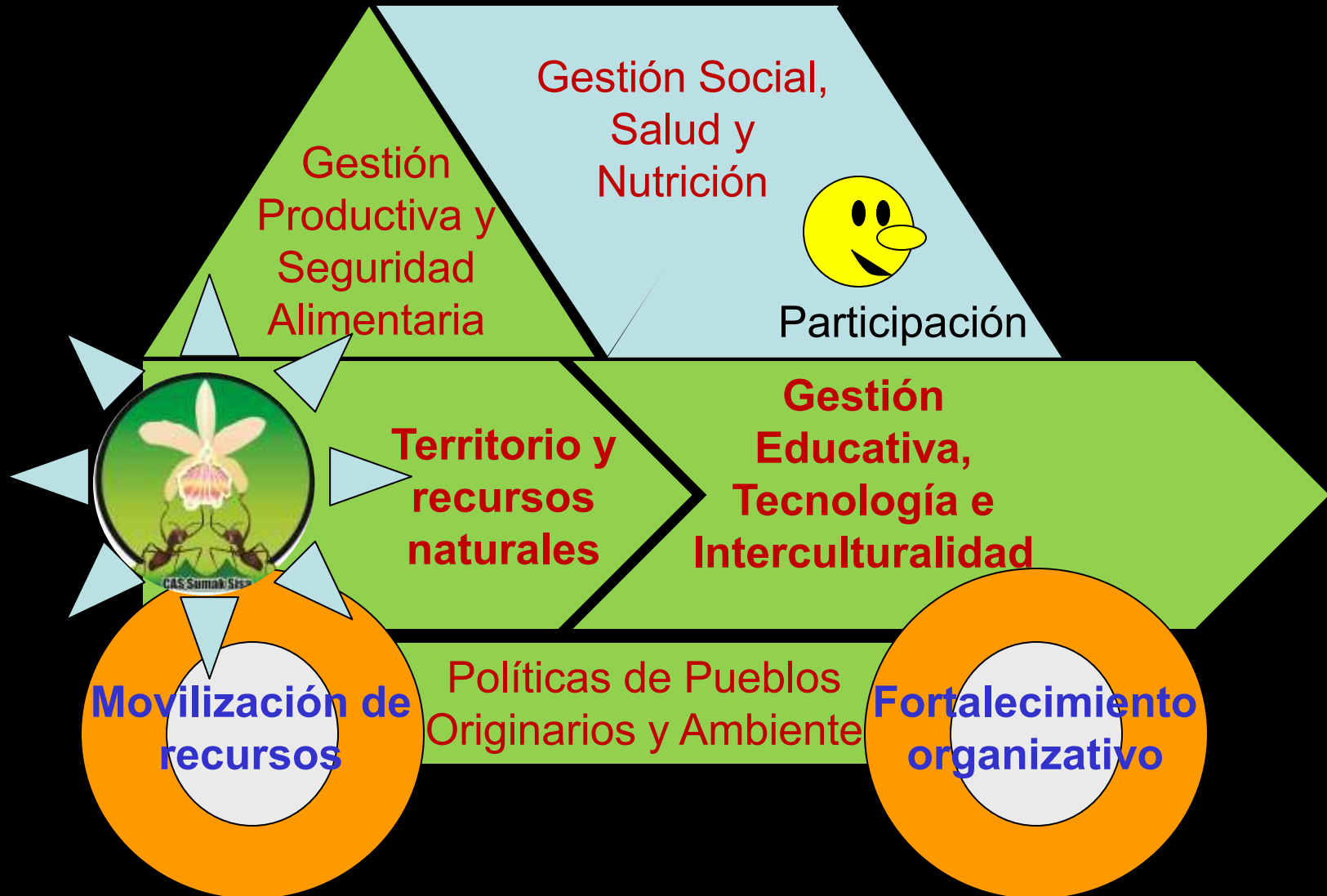



C. Daniel Vecco G
Agosto, 2012.

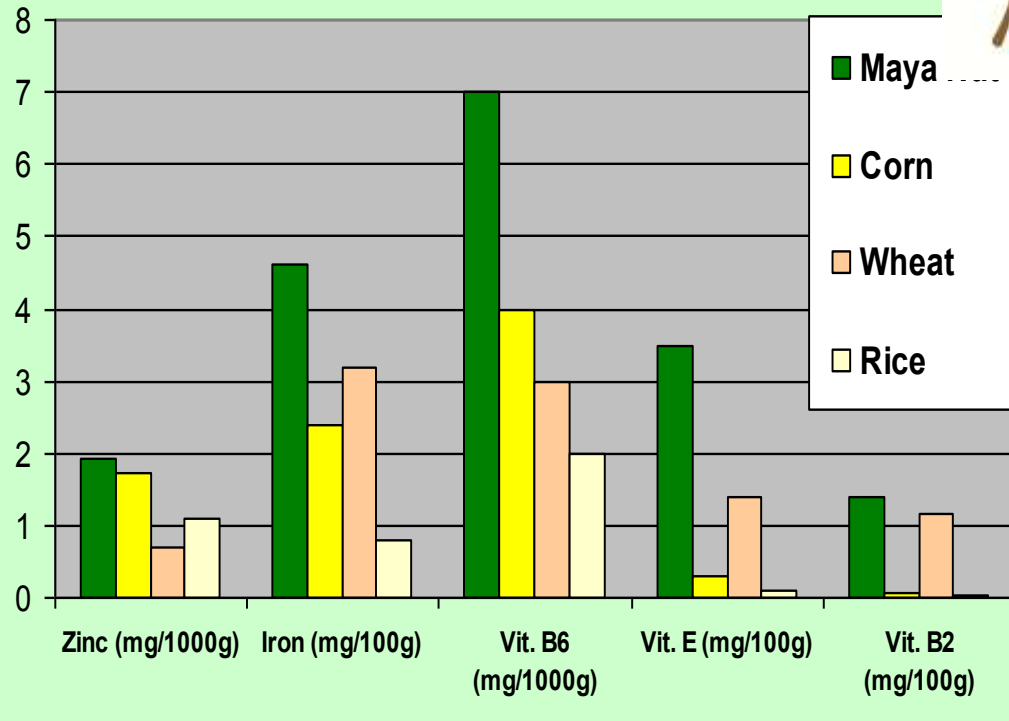
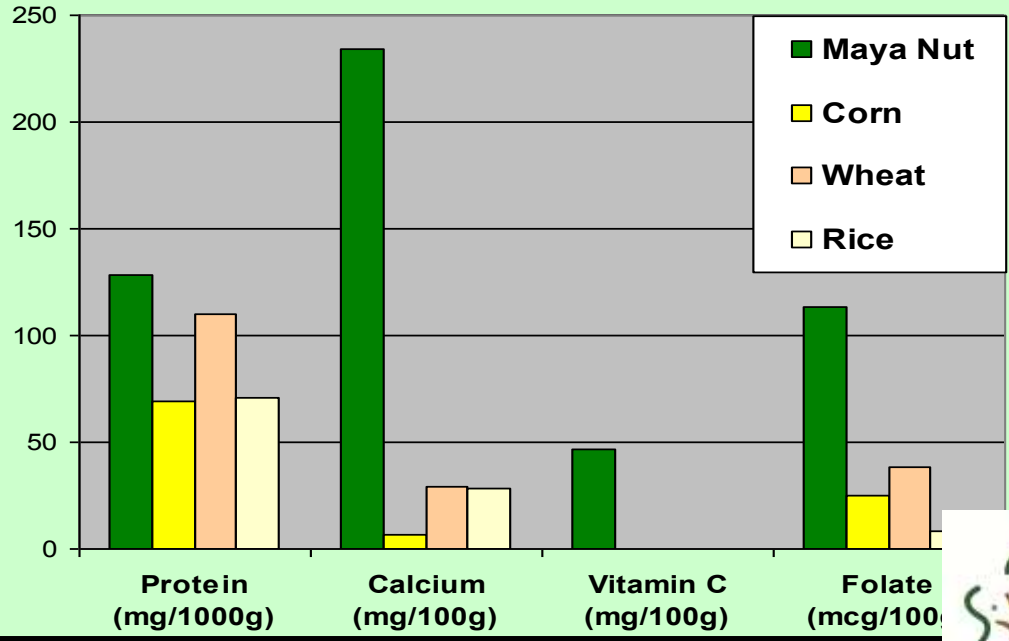



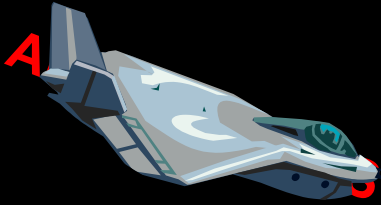

CORRUPCIÓN



**SENTIMIENTOS
MEZQUINOS**

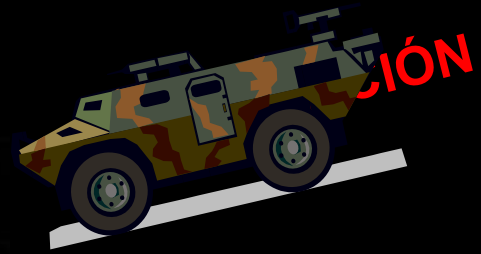
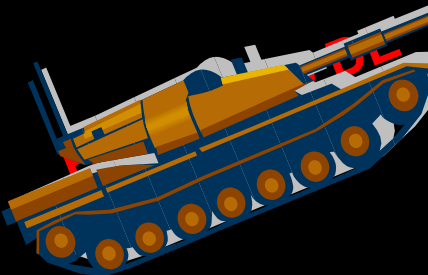

**INTERESES
ECONÓMICOS**





I ENCUENTRO DE LA RED AMAZÓNICA
AUTODETERMINACIÓN Y PATRIMONIO AMAZONICO DESDE EL
ENFOQUE INDÍGENA Y CAMPESINO
4 de Julio del 2012
CN Kawana Sisa, San José de Sisa – San Martín

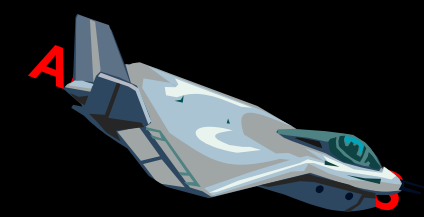

INTERESES
POLÍTICOS

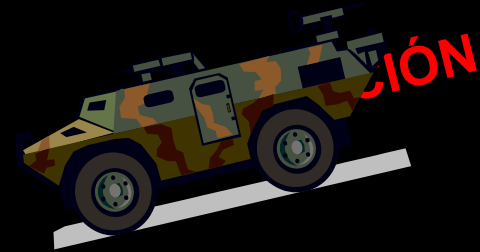

CORRUPCIÓN

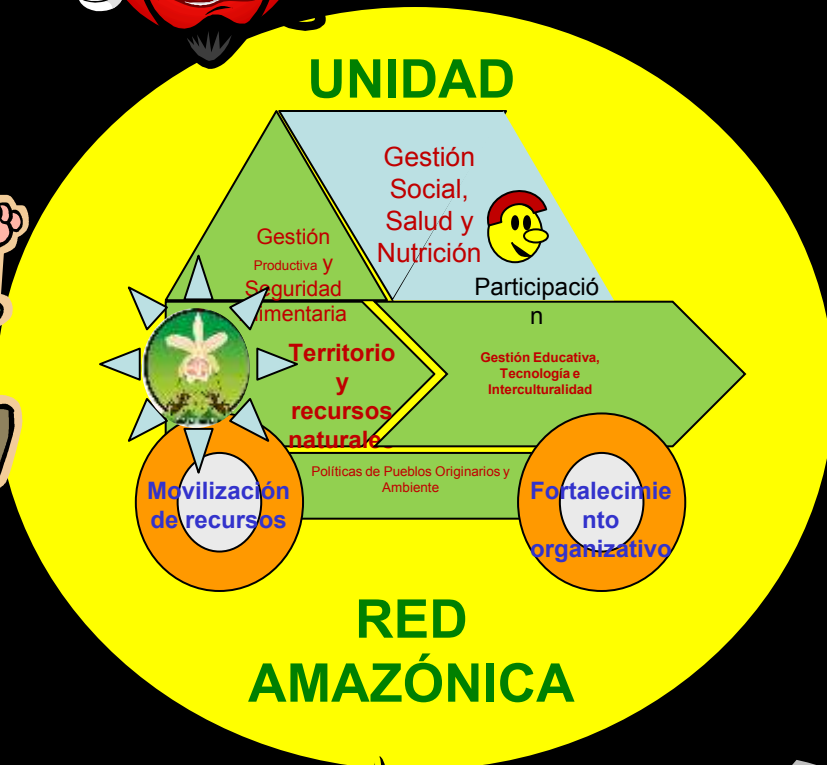

INTERESES
ECONÓMICOS



SENTIMIENTOS
MEZQUINOS

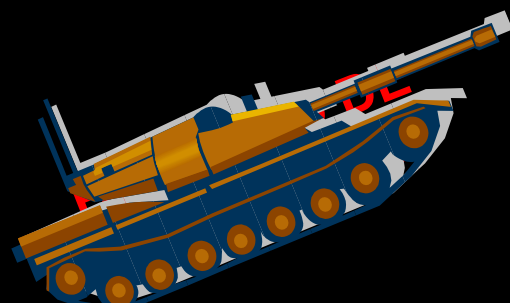

INTERESES
PERSONALES





Chayllami kashka

Gracias