



La ZEE y OT es una herramienta de gestión donde han intervenido: la sociedad civil en su conjunto, las instituciones públicas y privadas, organizaciones y profesionales de diferentes ramas del conocimiento.

Te invitamos a obtener información, acudiendo a la División de Desarrollo Económico Local, Servicios Públicos y Sociales de la Municipalidad Distrital de Nueva Cajamarca. Allí encontrarás información detallada de cada zona y recomendaciones de uso



Municipalidad Distrital
de Nueva Cajamarca

ZEE y OT

ZONIFICACIÓN ECOLÓGICA ECONÓMICA Y ORDENAMIENTO TERRITORIAL



TRABAJO DE TODOS PARA VIVIR BIEN

Autor:
Comisión de Comunicación ZEE y OT Nueva Cajamarca.

Revisión de Contenidos:
Equipo Técnico ZEE y OT Nueva Cajamarca

Imágenes:
Gilberto Arévalo de la Peña.

Diseño y Diagramación
Jhon Carly Prada C.

Mayor información sobre ZEE y OT:
www.muninuevacajamarca.gob.pe

Impresión:
Imprenta

Agosto 2007

Depósito Legal



Conocer nuestros recursos naturales, ordenar y cuidar el territorio... trabajo de todos para vivir bien.



Así como nosotros, tú también puedes informarte en la municipalidad acerca de las ventajas que ofrece tu terreno para mejorar tus ganancias.



Hola amigos, somos Román y Julia, queremos compartir con ustedes la experiencia que nos permitió progresar y darle una mejor vida a nuestros



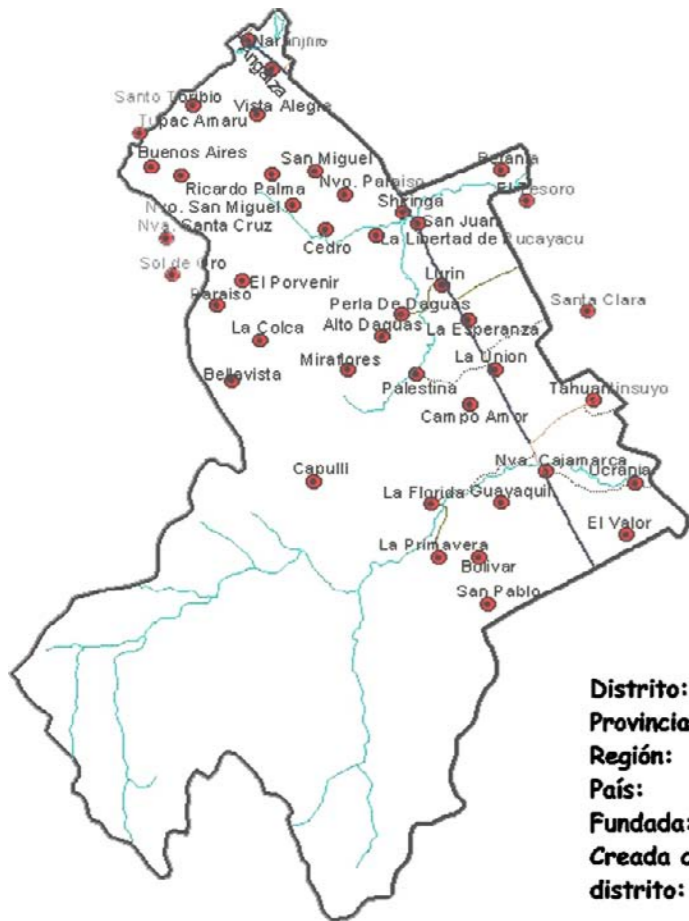

Distrito: NUEVA CAJAMARCA
Provincia: Rioja
Región: San Martín
País: Perú
Fundada: 29 de junio de 1974
Creada como distrito: 21 de diciembre de 1984
(Ley N° 24040)

Se ubica en
Km. 460 Carretera FBT
Clima tropical
Altitud: 860 msnm.
Población : 42,000 Hab. Año 2005.

Y ahora nos va mejor,
nuestra chacra rinde más
y ahora sí ganamos!!.



Y los árboles que
sembramos son un
seguro para
nuestros hijos.





Todos los que vivimos en Nueva Cajamarca tenemos un objetivo común: progresar en nuestras actividades agrícolas, ganaderas, industriales y comerciales,

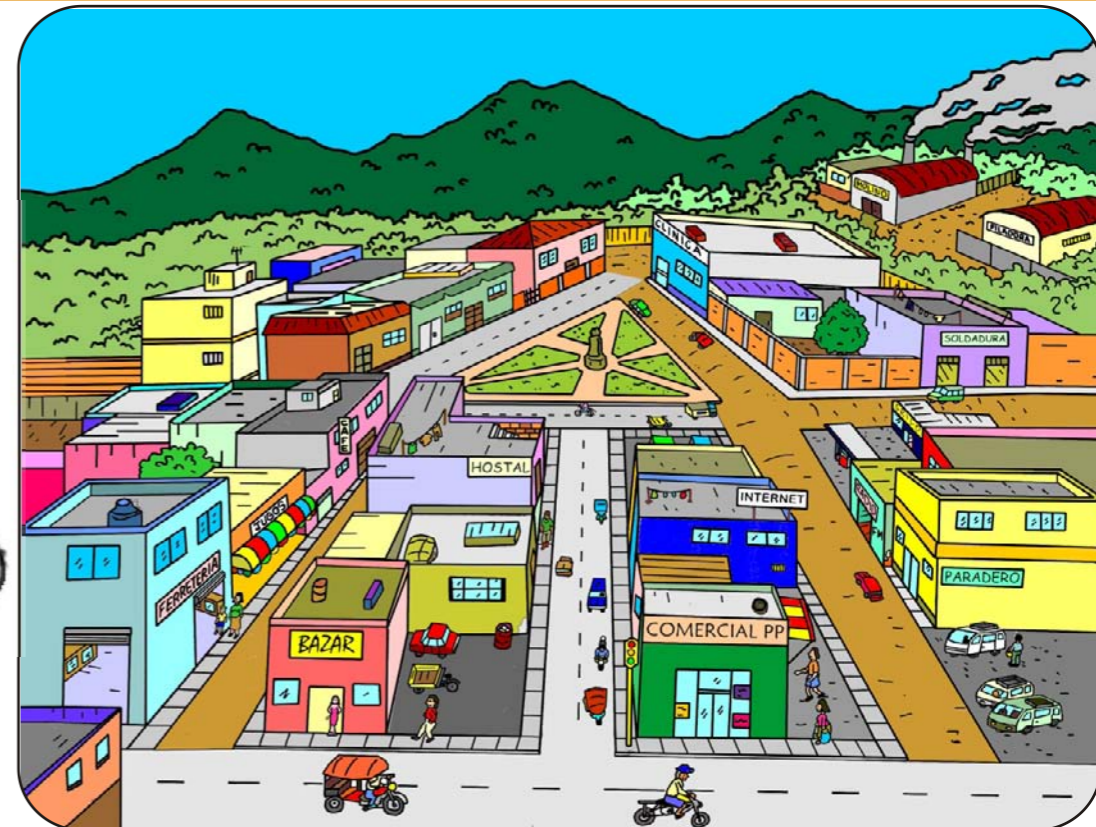
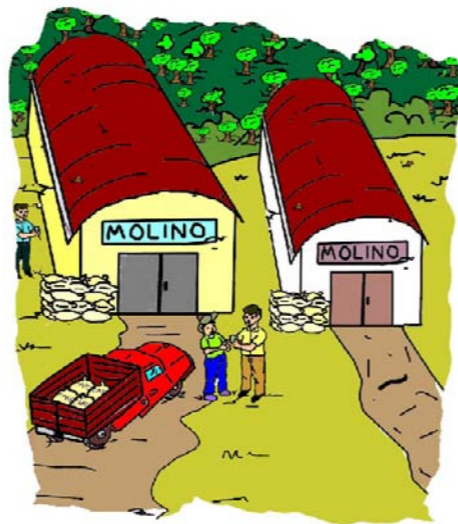

Zonas urbanas e industriales

Donde es posible la expansión urbana e instalación de la industria y el comercio.



Con esta información nos dimos cuenta que nuestro terreno era adecuado para el café y árboles maderables.

Sólo conociendo nuestro territorio podremos invertir a lo seguro.



Sabemos que el distrito de Nueva Cajamarca se ha convertido en uno de los ejes de desarrollo más importantes del departamento de San Martín.



Zonas de protección y conservación ecológica
En donde se debe fomentar la conservación de animales y plantas. En esta zona no se debería desarrollar ningún tipo de actividad agrícola.

Sin embargo, no todos disfrutaban de ese bienestar. Nosotros por ejemplo, no lográbamos obtener ganancias en nuestras cosechas; algo estaba fallando.



Sí, estábamos endeudados y por más esfuerzo que hacíamos las cosas no mejoraban.





Escuchamos hablar de la ZEE - OT y sus beneficios para vivir mejor, así que fuimos a informarnos a la Municipalidad.



Zona de recuperación y cultivo permanente

Apto para café, cacao, cítricos y prácticas de agroforestería (cosecha a mediano y largo plazo).

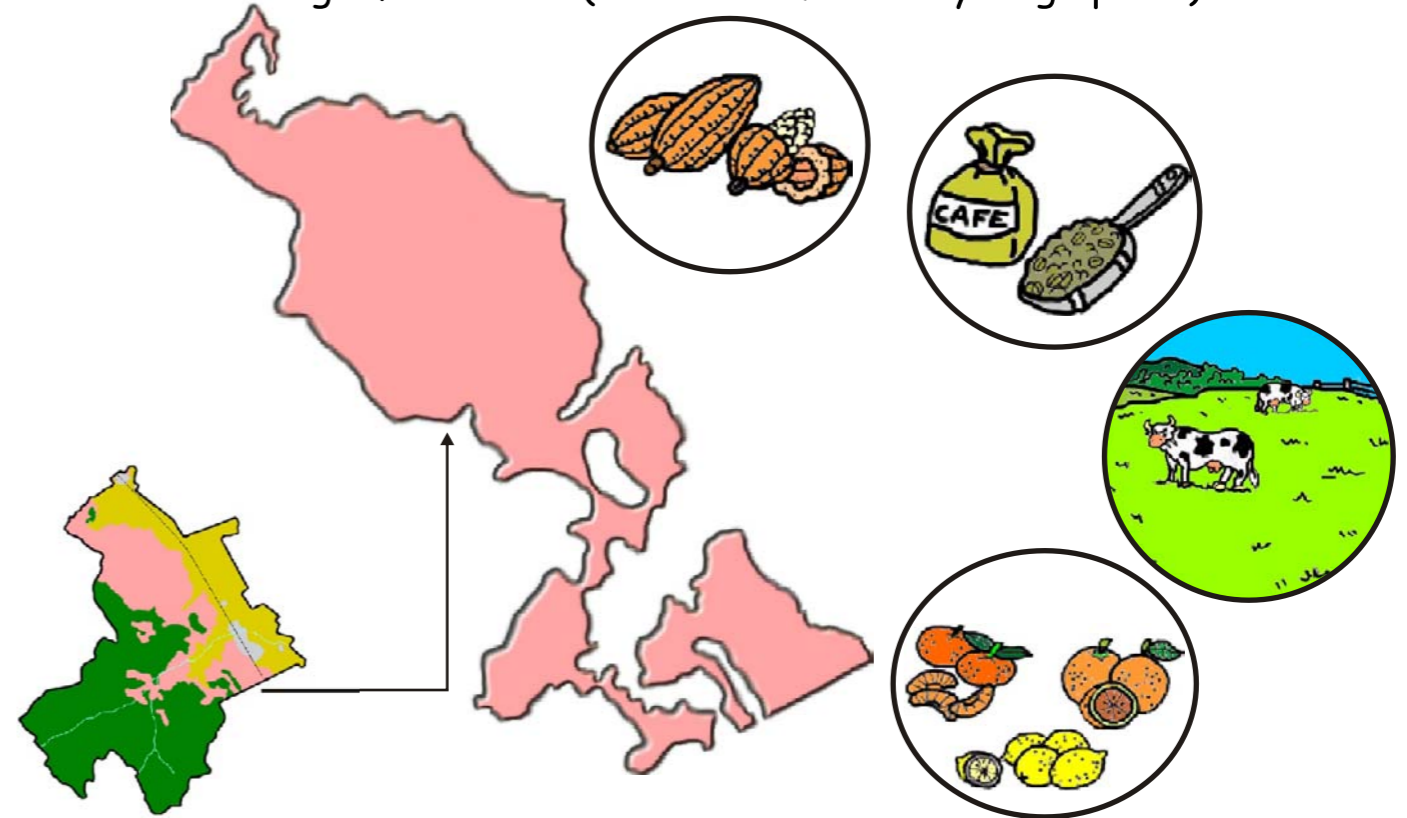



Zonas de cultivo en limpio

Es decir, zonas que son buenas para cultivos de cosecha a corto plazo (pan llevar).

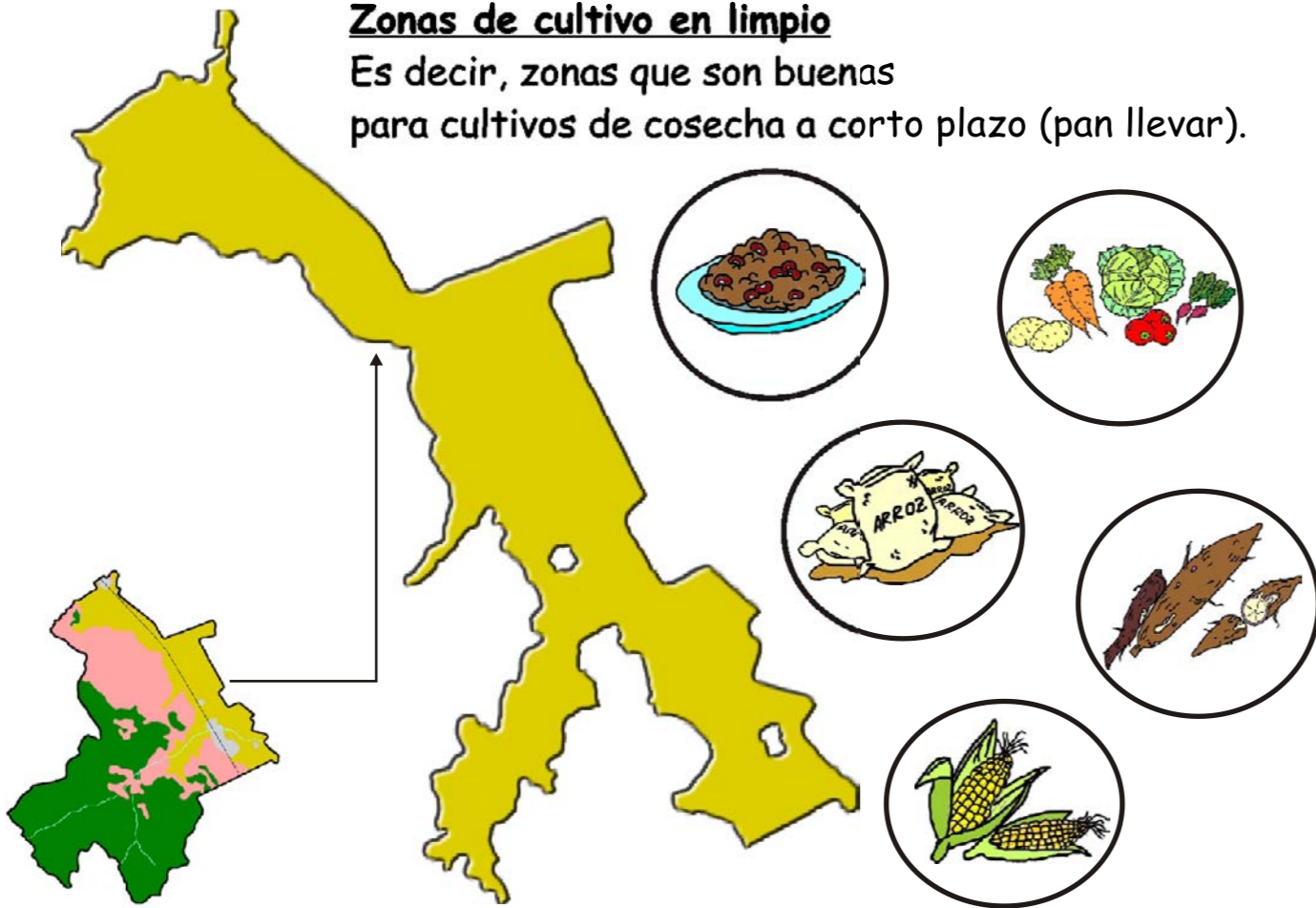

La ZEE y OT nos permite conocer las ventajas y limitaciones de cada zona de nuestro distrito, para saber cómo mejorar nuestras actividades (comerciales, agrícolas, ganaderas, industriales) aprovechando al máximo su rendimiento y conservando su riqueza. Todo municipio debe tener esto para organizar el territorio y ser competitivos.



Ahora ya sabemos que la ZEE y OT nos orienta para mejorar nuestra economía y además proteger nuestros recursos: agua, suelo, bosque y animales.



Claro, y también sabemos que nuestro distrito está conformado por cuatro grandes zonas.

-  ZONA DE CULTIVO LIMPIO
-  ZONA DE RECUPERACIÓN Y CULTIVO PERMANENTE
-  ZONA DE PROTECCIÓN Y CONSERVACIÓN ECOLÓGICA
-  ZONA URBANA E INDUSTRIAL

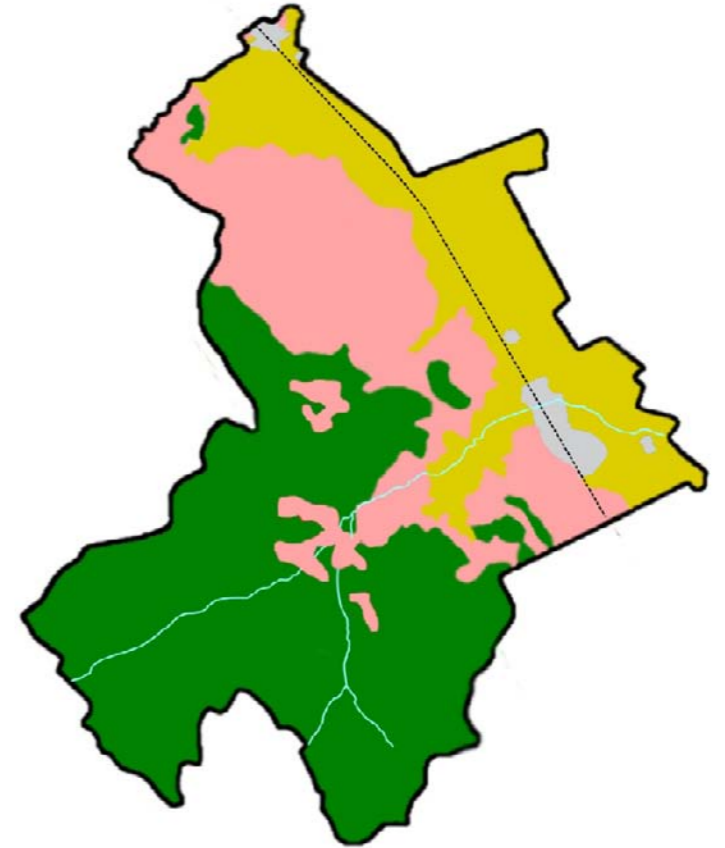

Conociendo mejor nuestro territorio encontramos